

## Anleitung zur Erstellung von Druckunterlagen aus Ahnenblatt

Sie nutzen das Programm Ahnenblatt und wollen durch geneadruk einen kompletten Stammbaum drucken lassen.

Hierzu sind folgende Einstellungen beim Ausdrucken der einzelnen Seiten vorzunehmen:

Randeinstellungen:

Hierzu gehen Sie wie folgt vor:

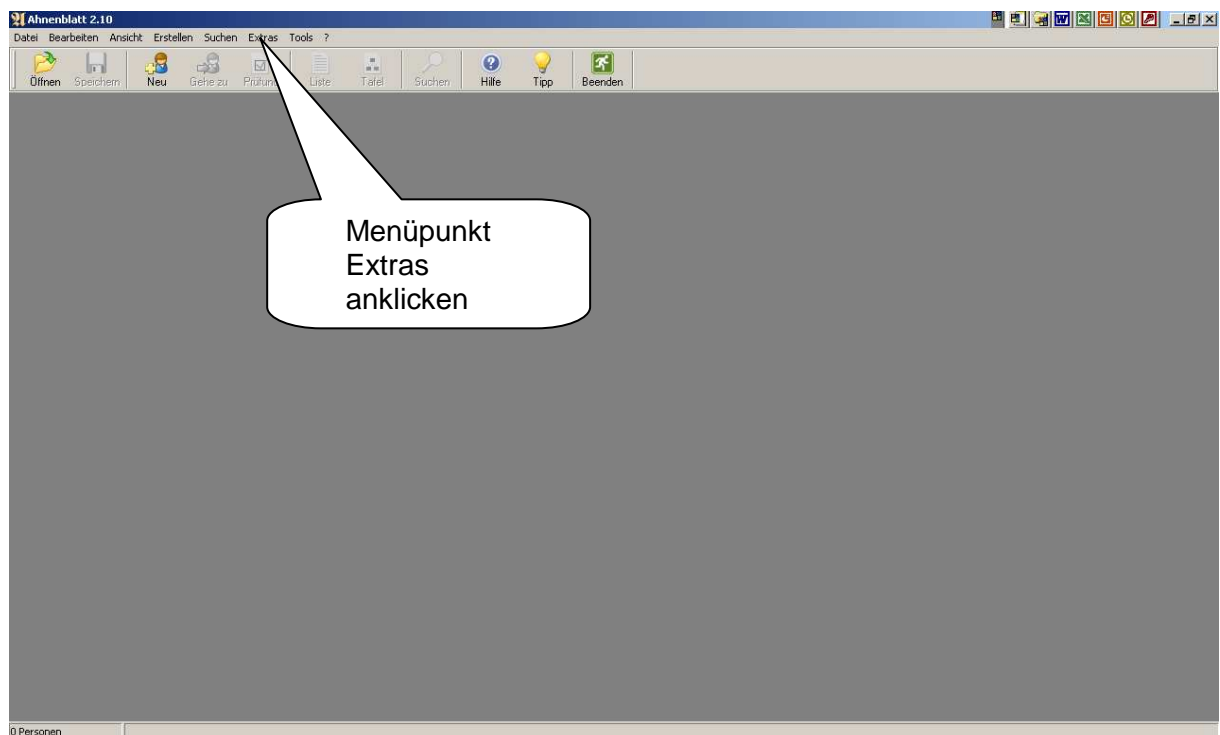

Über den Menüpunkt "Extras" wählen Sie den Programmpunkt "Optionen" aus, dann erhalten Sie folgendes Bild und wählen bitte in diesem Auswahlbild das Kapitel drucken

## Geneadruk

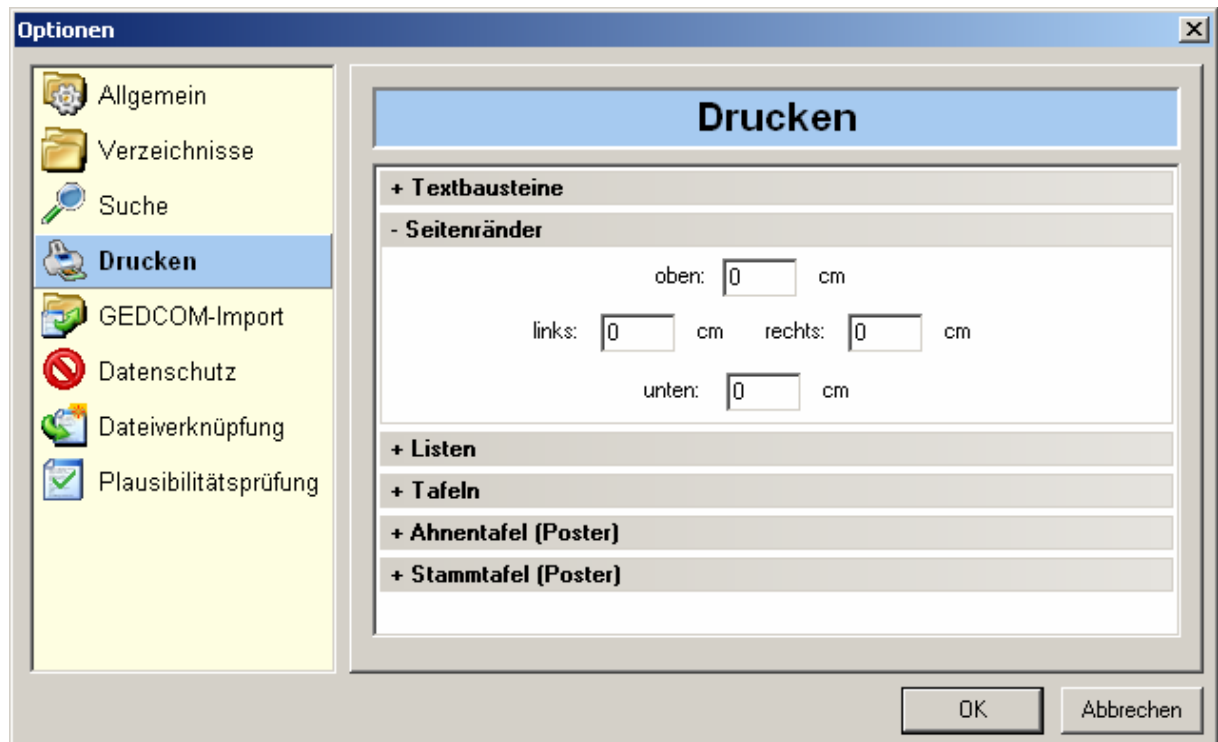

Wichtig hierbei ist, dass alle Werte für die Bereiche "oben", "links", "rechts" und "unten" von Ihnen auf Null gesetzt werden.

Achtung merken Sie sich die Werte, die in diesen Feldern standen, sollten Sie einmal wieder selbst einen Stammbaum auf Ihrem eigenen Drucker erstellen und zusammenkleben wollen, da dies die Schnitt- und Überlappungskanten für die Druckausgabe sind.

Jetzt sind eigentlich die Vorbereitungen getroffen, dass Sie für uns die Druckausgabe erstellen können.

# Geneadruk

## Druckausgabe

Für den Ausdruck des Stammbaums benötigen Sie das Programm Pdf-creator, das Sie sich kostenlos von der Internetseite <http://www.pdfforge.org/products/pdfcreator> kostenlos herunterladen können. Wir empfehlen Ihnen, immer die aktuellste Version dieses Programmes einzusetzen.

Mit diesem Programm installieren Sie einen Drucker auf Ihrem System, der sich wie Ihr angeschlossener Drucker verhält, dies bedeutet, das Sie bei der Druckausgabe für geneadruk kein Papier mehr erzeugen, sondern sich die pdf – Dateien erzeugen, die Sie an uns schicken und die wir für Sie weiterverarbeiten können.

Bei der Druckausgabe gehen Sie wie folgt vor

Im Programm Ahnenblatt wählen Sie unter dem Menüpunkt "Datei" Drucker einrichten

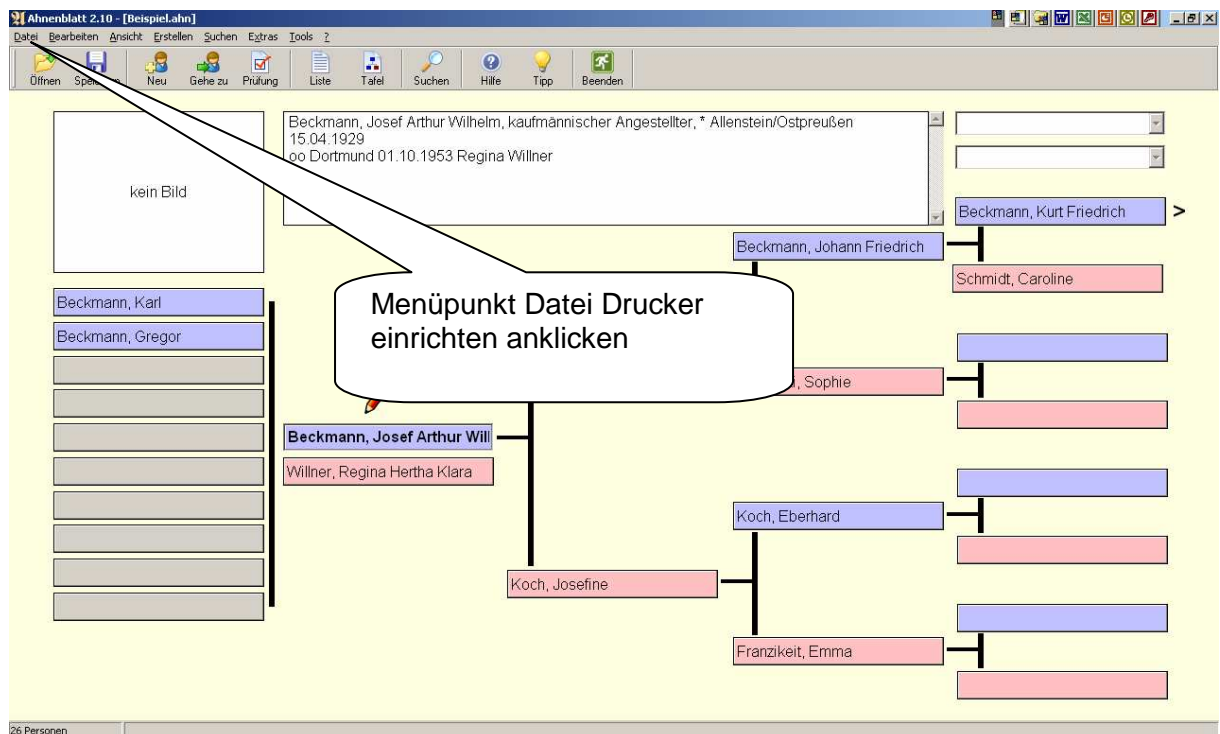

und erhalten dann folgendes Bild:

## Geneadruck

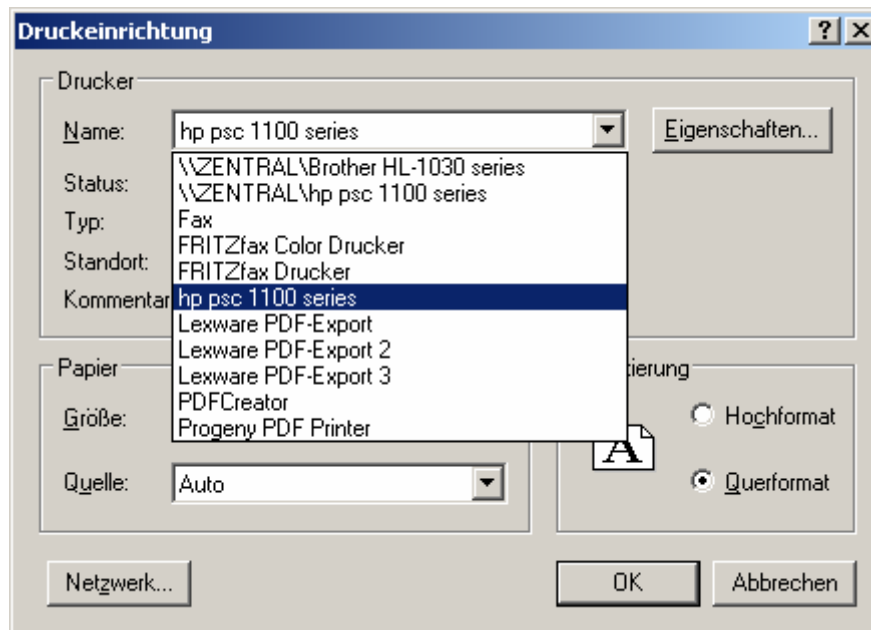

Dies ist ein Beispiel für angelegte Drucker in einem System. Wenn Sie das Programm pdf-creator auf ihrem System erfolgreich installiert haben, erscheint der Drucker PDFCreator auch in Ihrer Druckerauswahl.

Klicken Sie bitte den Drucker PDFCreato an und wählen Sie dann auf folgendem Bild

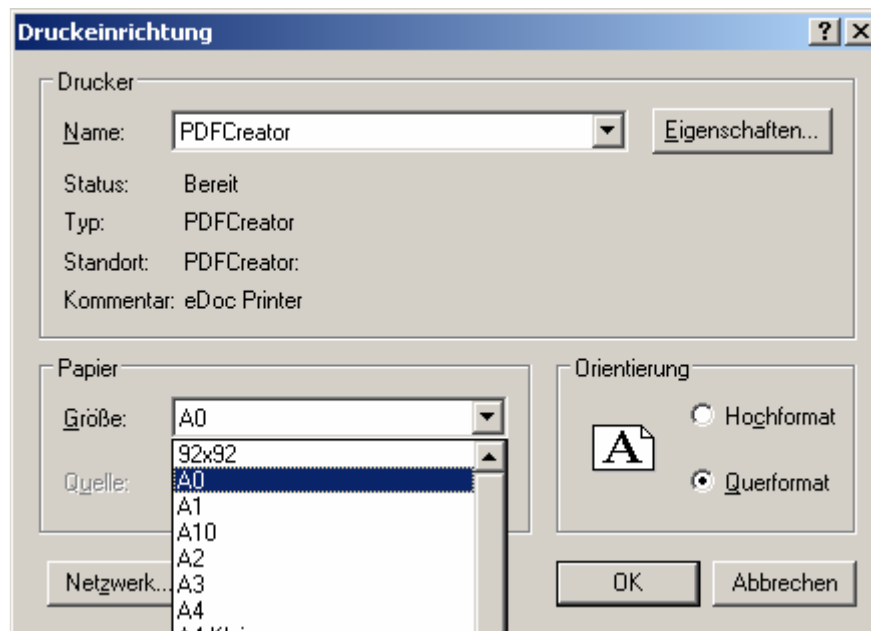

Das papierformat A0 als das größtmögliche Druckausgabeformat und betätigen Sie den Button OK

Mit diesen Schritten ist für die alle Druckausgaben aus dem Programm Ahnenblatt der PDFCreator als genereller Drucker eingerichtet.

Sie arbeiten nun mit dem Programm in gewohnter Weise weiter.

# Geneadruck

Wenn Sie jetzt eine Ahnentafel erstellen wollen, dann lassen Sie das Programm in gewohnter Weise arbeiten. Sie erhalten dann nach den gewählten Vorlagen eine Voransicht beispielsweise auf folgendem Bild

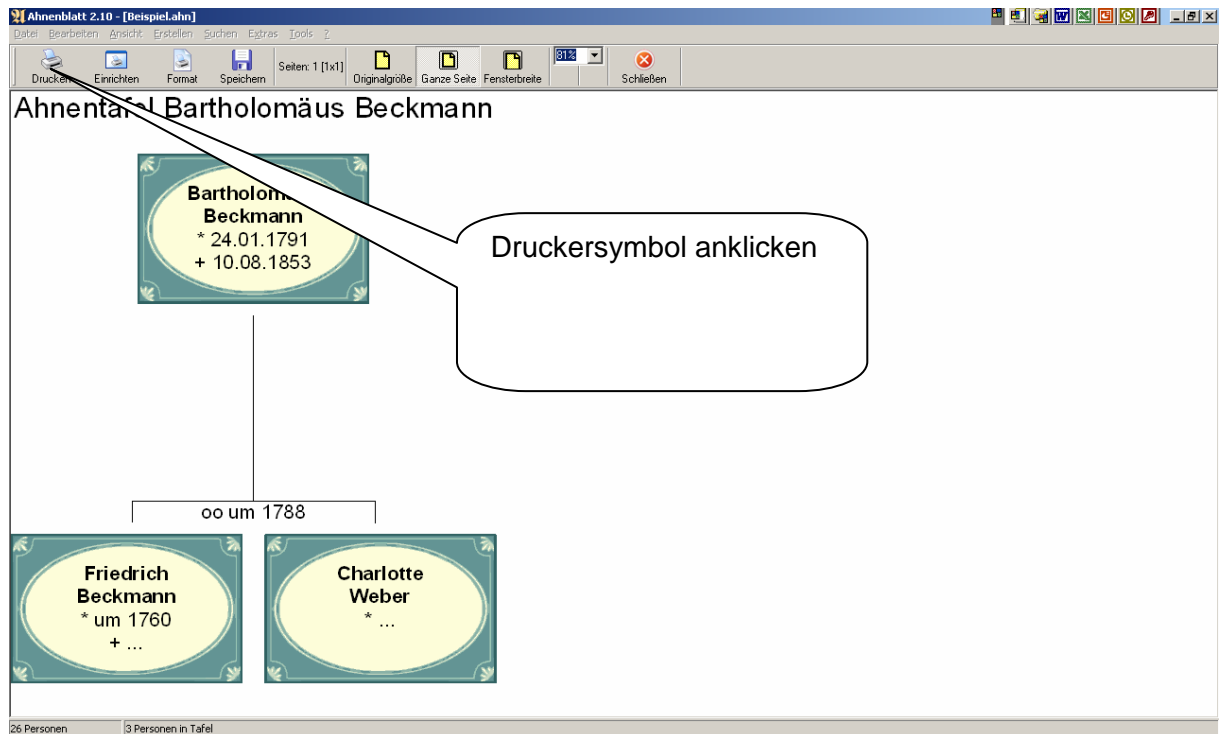

Wenn Sie dann das Symbol Drcker mit der Maus anklicken, dann öffnet sich automatisch das Druckerfenster, was Sie nur noch "OK" bestätigen müssen.

PDFCreator übernimmt jetzt die Steuerung und nach Abschluss der Ausgabe erhalten Sie folgendes Fenster

## Geneadruck

---

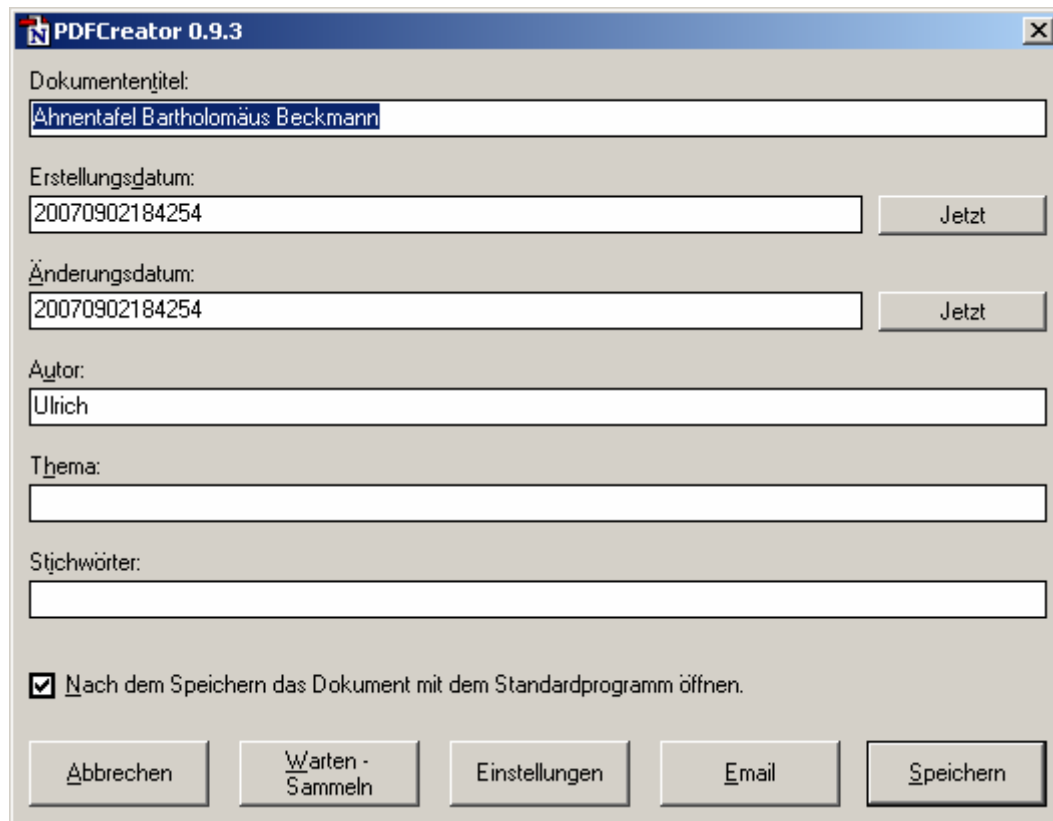

The image shows a screenshot of the PDFCreator 0.9.3 application window. The window title is "PDFCreator 0.9.3". The main area contains several input fields and buttons for document metadata:

- Dokumententitel:** A text box containing "Ahnentafel Bartholomäus Beckmann".
- Erstellungsdatum:** A text box containing "20070902184254" and a "Jetzt" button.
- Änderungsdatum:** A text box containing "20070902184254" and a "Jetzt" button.
- Autor:** A text box containing "Ulrich".
- Thema:** An empty text box.
- Stichwörter:** An empty text box.
- Nach dem Speichern das Dokument mit dem Standardprogramm öffnen.**
- At the bottom, there are five buttons: "Abbrechen", "Warten - Sammeln", "Einstellungen", "Email", and "Speichern".

Sie können die Felder, die hier angezeigt werden sinnvoll ausfüllen, wir benötigen diese Informationen nicht. Bestätigen Sie einfach diese Maske mit "OK" und speichern Sie diese Datei unter einem sinnvollen Namen ab.

Die so abgespeicherte Datei senden Sie uns per email zu, alles andere übernehmen wir.